

con il patrocinio:
Università di Bologna
Università di Parma
ENPAV - FNOVI - SIVELP

CONGRESSO MULTISALA

BENTIVOGLIO (BO), 2- 3 Febbraio 2013 - Hotel Centergross

con il patrocinio:
Ordini dei Medici Veterinari delle Province di:
Bologna - Modena - Parma - Reggio Emilia

SABATO, 2 FEBBRAIO 2013



ASSOCIAZIONE ITALIANA VETERINARI PER PICCOLI ANIMALI

AFFILIATA FECAVA - WSAVA

TERAPIA DERMATOLOGICA

SALA VIVALDI

- 8.00 Apertura segreteria
- 8.30 Saluto Autorità
- 9.00 **Piodermite canina**
- 9.45 **Infezioni Batteriche Cutanee e Sottocutanee Feline**
- 10.30 *Pausa caffè*
- 11.00 **Leishmaniosi Canina**
- 11.45 **Otiti Croniche**
- 12.30 **Quando l'alimentazione può essere "sentita" efficacemente dalle orecchie**
- 13.00 *Pausa Pranzo*

**G. GHIBAUDO
D.N. CARLOTTI**

**C. NOLI
G. GHIBAUDO
P. SICA**

Master Class: 12.45 - 14.00
INFEZIONI BATTERICHE: CITOLOGIA ED ESAMI CULTURALI/TEST DI SENSIBILITÀ.
COME EFFETTUARE ED INTERPRETARE GLI ESAMI
G. GHIBAUDO

- 14.00 **Dermatite Allergica Cane e Gatto**
- 14.45 **Alopecia Non Ormonale**
- 15.30 *Pausa caffè*
- 16.00 **Dermatiti Autoimmuni e Immunomediate**
- 16.45 **Approccio ai Difetti cheratoseborroici**
- 17.30 **La parola ad un giovane collega veterinario: la migliore tesi di laurea selezionata per voi da AIVPA!**
- 18.00 *Discussione*
- 18.30 **Assemblea Soci AIVPA**
- 20.30 *Cena Sociale AIVPA*

**C. NOLI
D.N. CARLOTTI**

**C. NOLI
D.N. CARLOTTI
NEO LAUREATO**



**GRUPPO DI ODONTOSTOMATOLOGIA
I TUMORI DEL CAVO ORALE**

SALA PONCHIELLI

- 9.45 **Introduzione ai tumori orali del cane**
- 10.30 **I tumori benigni**
- 11.15 *Pausa caffè*
- 11.45 **Il Melanoma**
- 12.30 *Discussione*
- 13.00 *Pausa Pranzo*
- 14.15 **Il Carcinoma Squamocellulare**
- 15.00 *Pausa caffè*
- 15.30 **Gestione chirurgica del paziente oncologico orale**
- 16.15 **Approccio multimodale al paziente oncologico orale**
- 17.00 *Discussione*

**C.VULLO
C.VULLO**

C. PENZO

C. PENZO

**F. DINI
C. PENZO**



SOCIETÀ ITALIANA ORTOPEDIA E TRAUMATOLOGIA VETERINARIA
DISPLASIA DEL GOMITO E DEFORMITA' DELL'AVAMBRACCIO
NEL CANE; I CONSIGLI DELL'ESPERTO

SALA ROSSINI

M. Petazzoni

- 9.30 **Crescita asincrona di radio e ulna: "macrolesioni" (Deformità degli arti)**
- 10.15 **Crescita asincrona di radio e ulna: "microlesioni" (FCP, UAP, Incongruenza)**
- 11.00 *Pausa caffè*
- 11.30 **Algoritmo clinico e di diagnostica per immagini della gestione del paziente sintomatico, asintomatico ma potenzialmente affetto o portatore di displasia di gomito**
- 12.10 **Algoritmo terapeutico nel paziente con displasia di gomito**
- 12.50 **Nuove Teorie, Nuovi approcci terapeutici: Sindrome del comparto mediale e Sliding Humeral Osteotomy**
- 13.30 *Pausa Pranzo*
- 14.30 **L'accelerazione della guarigione ossea. Risultati preliminari con l'uso di rhBMP-2**
- 15.00 **Deformità dell'avambraccio: dalle Definizioni alla Diagnosi**
- 15.30 **Osteotomie correttive per la correzione delle deformità dell'avambraccio: fissazione esterna. Quando è meglio. Vantaggi e svantaggi**
- 16.10 *Pausa caffè*
- 16.40 **Osteotomie correttive per la correzione delle deformità dell'avambraccio: Fissazione interna. Quando è meglio. Vantaggi e svantaggi**
- 17.10 **Free communications**
- 18.00 *Discussione*



RIMODELLAMENTO CARDIACO
NELLE CARDIOPATIE DEL CANE: DIAGNOSI E CURA

SALA PAGANINI

- 9.30 **Forma e Funzione dei ventricoli basi fisiopatologiche e criteri di quantificazione per un'estensione del concetto di rimodellamento in cardiologia Veterinaria - I parte**
- 10.30 **Forma e Funzione dei ventricoli basi fisiopatologiche e criteri di quantificazione per un'estensione del concetto di rimodellamento in cardiologia Veterinaria. (II parte)**
- 11.30 *Pausa caffè*
- 12.00 **Monitoraggio ecocardiografico del paziente mitralico**
- 13.00 *Pausa Pranzo*
- 14.30 **Rimodellamento strutturale del cuore in corso di cardiopatie congenite**
- 15.45 *Pausa caffè*
- 16.15 **Terapia: si può incidere sul rimodellamento?**
- 17.30 *Discussione*

C. BUSSADORI

C. BUSSADORI

P. FERRARI

F. PORCIELLO

P. KNAFELZ



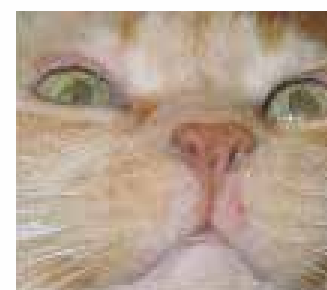
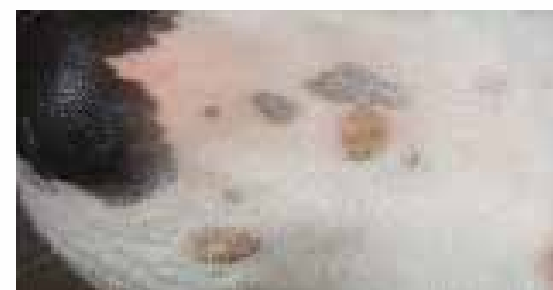
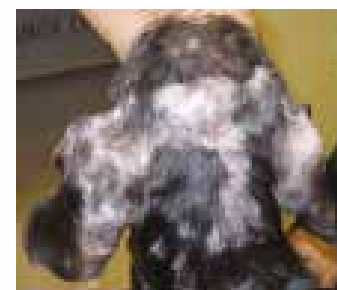

CONGRESSO MULTISALA

BENTIVOGLIO (BO), 2- 3 Febbraio 2013 - Hotel Centergross

DOMENICA, 3 FEBBRAIO 2013



ASSOCIAZIONE ITALIANA VETERINARI PER PICCOLI ANIMALI
AFFILIATA FECAVA - WSAVA
TERAPIA DERMATOLOGICA

SALA VIVALDI

9.00 **La gestione dermatologica del cucciolo e del gattino**

D.N. CARLOTTI

9.45 **Demodicosi Canina**

L. CORNEGLIANI

10.30 *Pausa caffè*

11.00 **Altre Ectoparassitosi Cane e Gatto**

L. CORNEGLIANI

11.45 **Dermatofitosi**

C. CAFARCHIA

12.30 *Pausa Pranzo*

Master Class: 13.00 - 14.00
INFEZIONI FUNGINE: CITOLOGIA ED ESAMI CULTURALI MICOLOGICI. COME EFFETTUARE ED INTERPRETARE GLI ESAMI (E IMPOSTARE LA TERAPIA)
L. CORNEGLIANI - C. CAFARCHIA

14.00 Termine Congresso AIVPA

Pomeriggio libero per visita Stands e partecipazione alle sezioni parallele



GRUPPO ANIMALI NON CONVENZIONALI

GRUPPO ITALIANO STUDIO PEDIATRIA VETERINARIA

SALA PONCHIELLI

PEDIATRIA "NON CONVENZIONALE"

14.30 **Il pullus di pappagallo, dalla nascita allo svezzamento**

F. PELICELLA

15.00 **Piccoli di rettili, gestione in cattività e patologie più frequenti**

M. DI GIUSEPPE

15.30 **Il cucciolo non convenzionale, piccoli conigli, cavie e furetti**

M. RIBONI

16.00 **Anestesia e chirurgia pediatrica negli animali non convenzionali**

A. CROCE

16.30 *Discussione e chiusura*



ASSOCIAZIONE ITALIANA VETERINARI PATOLOGIA FELINA
I SEGRETI DEL GATTO IN ENDOCRINOLOGIA

SALA PAGANINI

9.00 **Saluto del Presidente AIVPAFE**

9.30 **Tempesta tiroidea del gatto**

S. MERLO

10.15 *Pausa caffè*

11.00 **Alterazioni dermatologiche nell'iperadrenocorticismo e ipertiroidismo felino**

G. GHIBAUDDO

11.45 **Presentazioni dermatologiche nelle sindromi paraneoplastiche del gatto**

G. GHIBAUDDO

12.30 *Discussione*

13.00 *Pausa Pranzo*

14.45 **Gestione dello scompenso diabetico del gatto**

S. MERLO

15.30 *Pausa caffè*

16.00 **Il Sistema Endocrino in laboratorio : quali informazioni dai più comuni esami effettuati**

S. MERLO

16.45 *Discussione*

17.15 *Assemblea Soci AIVPAFE*

18.00 *Chiusura*



INFORMAZIONI GENERALI

Sede: Hotel & Meeting Centergross - Via Saliceto, 8 - 40010 Bentivoglio (BO)
tel. +39 051 8658911 fax +39 051 9914203

Come arrivare: uscita Autostradale " Bologna Interporto" (A13 BO - PD) si trova a soli 500 mt.
Dista 10 km dal centro storico della città di Bologna, 7 Km dall'Aeroporto Marconi.

Lingua Ufficiale: Italiano

La partecipazione è **gratuita** al Congresso "Terapia Dermatologica" per i **Soci AIVPA 2013**.
La partecipazione è **gratuita** alla Riunione per i **Soci dell'Associazione Affiliata** (in regola 2013)
Per iscriversi al congresso/ alle Riunioni / alle associazioni scaricare le schede d'iscrizione pubblicate sul sito www.aivpa.it

*** NOVITA' !!**

Atti: gli iscritti al Congresso AIVPA "Terapia Dermatologica" riceveranno il file degli Atti, da caricare sulla propria pen drive, recandosi presso gli stand presenti.
Soci AIVPA 2013: verrà omaggiato il libro del Prof. Fausto Quintavalla "Manuale di Terapia degli Animali da Compagnia" (sino ad esaurimento scorte).



CONGRESSO MULTISALA 2013

BENTIVOGLIO (BO), 2- 3 Febbraio 2013 - Hotel Centergross

INFORMAZIONI GENERALI

Sede: Hotel & Meeting Centergross - Via Saliceto, 8 - 40010 Bentivoglio (BO) tel. +39 051 8658911 fax +39 051 9914203

Come arrivare: uscita Autostradale " Bologna Interporto" (A13 BO - PD) si trova a soli 500 mt. Dista 10 km dal centro storico della città di Bologna, 7 Km dall'Aeroporto Marconi.

Lingua Ufficiale: Italiano

Congresso AIVPA Terapia Dermatologica / 2-3 febbraio 2013

Quote d'iscrizione (iva inclusa): la quota dà diritto a partecipare ai lavori congressuali, a ricevere il kit congressuale e gli atti del Congresso Terapia Dermatologica * e l'attestato di partecipazione.

Riunioni Specialistiche Affiliate/Gruppi di Studio

Quote d'iscrizione (iva inclusa): la quota dà diritto a partecipare ai lavori congressuali della Riunione.

Modalità di Iscrizione: inviare la scheda di iscrizione (www.aivpa.it) unitamente alla copia del versamento a MV Congressi SpA (fax 0521-291314), **entro il 20 gennaio 2013**. Dopo tale data le iscrizioni saranno accettate solo in sede di congresso (previa verifica disponibilità dei posti)

Congresso AIVPA Terapia Dermatologica / 2-3 febbraio 2013

<input type="checkbox"/> Socio AIVPA in regola 2013	Gratuito
Socio (in regola 2013) <input type="checkbox"/> AIVPAFE <input type="checkbox"/> CARDIEC <input type="checkbox"/> SITOV <input type="checkbox"/> GISPEV	€ 80,00
<input type="checkbox"/> Iscritto ODV Patrocinante Prov. _____	€ 110,00
<input type="checkbox"/> Neolaureato	€ 60,00
<input type="checkbox"/> Studente * con prom.	Gratuito
<input type="checkbox"/> Studente senza prom.	€ 60,00
<input type="checkbox"/> Non appartenenti alle suddette categorie	€ 200,00

Riunioni Specialistiche Affiliate/Gruppi di Studio

<input type="checkbox"/> CARDIEC "Rimodellamento Cardiaco...." Sabato 2 febbraio	<input type="checkbox"/> Socio CARDIEC 2013 - gratuito * <input type="checkbox"/> Neolaureato/Studente € 30,00 <input type="checkbox"/> Non Socio - € 50,00
<input type="checkbox"/> ODT "I tumori del cavo orale" Sabato 2 febbraio	<input type="checkbox"/> Socio AIVPA 2013 - gratuito * <input type="checkbox"/> Neolaureato/Studente € 30,00 <input type="checkbox"/> Non Socio - € 50,00
<input type="checkbox"/> SITOV "Displasia gomito...." Sabato 2 febbraio	<input type="checkbox"/> Socio SITOV 2013 - gratuito * <input type="checkbox"/> Neolaureato/Studente € 30,00 <input type="checkbox"/> Non Socio - € 50,00
<input type="checkbox"/> AIVPAFE "Endocrinologia" Domenica 3 febbraio	<input type="checkbox"/> Socio AIVPAFE 2013 - gratuito * <input type="checkbox"/> Neolaureato/Studente € 30,00 <input type="checkbox"/> Non Socio - € 50,00
<input type="checkbox"/> GISPEV- ANC " Pediatria non convenzionale" Domenica 3 febbraio	<input type="checkbox"/> Socio GISPEV / AIVPA 2013 - gratuito * <input type="checkbox"/> Neolaureato/Studente € 30,00 <input type="checkbox"/> Non Socio - € 50,00
MASTER CLASS <input type="checkbox"/> Sabato <input type="checkbox"/> Domenica	<input type="checkbox"/> € 30,00 entro il 20 gennaio 2013 <input type="checkbox"/> € 50,00 in sede

Iscrizione AIVPA + Associazioni AFFILIATE: è possibile iscriversi tramite la scheda pubblicata sul sito www.aivpa.it (sezione associazione/iscrizioni).

Iscrizione Associazioni Affiliate: è possibile tramite la scheda d'iscrizione pubblicata sul sito www.aivpa.it (sezione Associazione/Affiliate)

Promozione studenti 2013: coloro che hanno aderito alla Promozione Studenti AIVPA 2013 (v. sito www.aivpa.it) potranno partecipare **gratuitamente** al Congresso AIVPA Terapia Dermatologica.

* Master Class - Riservate ai Medici Veterinari

L'accesso alla Master Class sarà consentito **i primi 50 partecipanti** che avranno effettuato l'iscrizione **entro il 25 gennaio 2012**. Le adesioni in sede saranno accettate solo previa verifica disponibilità dei posti.

Rinunce e rimborsi: inviare **entro il 20 gennaio 2013** comunicazione scritta a MV Congressi SpA aivpa@mvcongressi.it. È previsto il rimborso del 70% della quota versata. Dopo tale data non potrà essere effettuato alcun rimborso.

Prenotazione alberghiera: gli interessati potranno rivolgersi direttamente all'Hotel & Meeting Centergross Via Saliceto, 8 40010 Bentivoglio (BO) - tel. 051 8658911 fax 051 9914203 bookinghotelcentergross@zanhotel.it www.zanhotel.it

Tariffe convenzionate per Congresso AIVPA: € 99,00 camera dus - € 119,00 camera doppia (cat. Classic).

* NOVITA' !!

Atti: gli iscritti al Congresso AIVPA "Terapia Dermatologica" riceveranno il file degli Atti, da caricare sulla propria pen drive, recandosi presso gli stand presenti.

Soci AIVPA in regola con la quota associativa: verrà omaggiato il libro del Prof. Fausto Quintavalla "Manuale di Terapia degli Animali da Compagnia" (sino ad esaurimento scorte).



CONGRESSO MULTISALA 2013

BENTIVOGLIO (BO), 2- 3 Febbraio 2013 - Hotel Centergross

SCHEDA ISCRIZIONE

da compilare ed inviare a: MV Congressi SpA Via Marchesi 26 D 43126 Parma - fax 0521-291314 - aivpa@mvcongressi.it - ALLEGARE COPIA DEL VERSAMENTO

Cognome _____ Nome _____

Indirizzo _____

CAP _____ Città _____ Prov. _____

Nato a _____ (_____) il _____

Cod. Fiscale _____ Partita Iva _____

E-mail _____ Tel. _____

Fax _____ Cell. _____

Desidero iscrivermi a: (barrare la casella corrispondente alla propria qualifica/evento a cui si vuole aderire)

Le quote sono iva inclusa

Congresso AIVPA Terapia Dermatologica / 2-3 febbraio 2013

- | | |
|---|-----------------|
| <input type="checkbox"/> Socio AIVPA in regola 2013 | Gratuito |
| Socio (in regola 2013) <input type="checkbox"/> AIVPAFE <input type="checkbox"/> CARDIEC <input type="checkbox"/> SITOV <input type="checkbox"/> GISPEV | € 80,00 |
| <input type="checkbox"/> Iscritto ODV Patrocinante Prov. _____ | € 110,00 |
| <input type="checkbox"/> Neolaureato | € 60,00 |
| <input type="checkbox"/> Studente * con prom. | Gratuito |
| <input type="checkbox"/> Studente senza prom. | € 60,00 |
| <input type="checkbox"/> Non appartenenti alle suddette categorie | € 200,00 |

Riunioni Specialistiche Affiliate/Gruppi di Studio

- | | |
|--|---|
| <input type="checkbox"/> CARDIEC "Rimodellamento Cardiaco...."
Sabato 2 febbraio | <input type="checkbox"/> Socio CARDIEC 2013 - gratuito *
<input type="checkbox"/> Neolaureato/Studente € 30,00
<input type="checkbox"/> Non Socio - € 50,00 |
| <input type="checkbox"/> ODT "I tumori del cavo orale"
Sabato 2 febbraio | <input type="checkbox"/> Socio AIVPA 2013 - gratuito *
<input type="checkbox"/> Neolaureato/Studente € 30,00
<input type="checkbox"/> Non Socio - € 50,00 |
| <input type="checkbox"/> SITOV "Displasia gomito...."
Sabato 2 febbraio | <input type="checkbox"/> Socio SITOV 2013 - gratuito *
<input type="checkbox"/> Neolaureato/Studente € 30,00
<input type="checkbox"/> Non Socio - € 50,00 |
| <input type="checkbox"/> AIVPAFE "Endocrinologia"
Domenica 3 febbraio | <input type="checkbox"/> Socio AIVPAFE 2013 - gratuito *
<input type="checkbox"/> Neolaureato/Studente € 30,00
<input type="checkbox"/> Non Socio - € 50,00 |
| <input type="checkbox"/> GISPEV- ANC "Pediatria non convenzionale"
Domenica 3 febbraio | <input type="checkbox"/> Socio GISPEV / AIVPA 2013 - gratuito *
<input type="checkbox"/> Neolaureato/Studente € 30,00
<input type="checkbox"/> Non Socio - € 50,00 |
| MASTER CLASS
<input type="checkbox"/> Sabato <input type="checkbox"/> Domenica | <input type="checkbox"/> € 30,00 entro il 20 gennaio 2013
<input type="checkbox"/> € 50,00 in sede |

Invio l'importo di € _____ tramite:

Assegno bancario / Vaglia postale intestato a MV Congressi SpA - Via Marchesi 26 D - 43126 Parma

Bonifico bancario intestato a MV Congressi SpA CARISBO Ag. "Parco Ducale"

IBAN IT40 V 06385 12701 07401840369H Codice Swift/Bic IBSPIT2B

Specificare sulla causale nel vaglia / bonifico: Iscrizione Dr. _____ - cod. 1406

Si prega di effettuare separatamente il versamento/vaglia/assegno per l'iscrizione al congresso e la quota associativa AIVPA.

DATI PER LA FATTURAZIONE (da compilare solo se diversa dall'intestatario)

Ragione Sociale _____

Indirizzo _____

CAP _____ Città _____ Prov _____

P.IVA _____ Codice Fiscale _____

e-mail: _____ (la fattura verrà spedita tramite email in formato pdf)

Informativa: Ai sensi del D.lgs n. 196/03 si informa che i Suoi dati personali acquisiti tramite il presente coupon/modulo saranno trattati, con l'utilizzo anche di strumenti elettronici, unicamente per finalità connesse allo svolgimento del Convegno. Il conferimento dei dati è facoltativo ma necessario, la loro mancata indicazione comporta l'impossibilità di adempiere alle prestazioni richieste. I dati saranno trattati unicamente da personale incaricato (addetti di amministrazione e di segreteria), a istituti di banche, a soggetti ai quali la comunicazione risulta necessaria per legge e al Ministero della Salute ai fini ECM. I Suoi dati potranno essere comunicati ad hotel, agenzie viaggio, compagnie aeree e marittime. I suddetti dati potranno essere utilizzati anche per informarla dei nostri futuri eventi se esprimerà il Suo consenso per tale finalità. Le ricordiamo infine che Le sono riconosciuti i diritti di cui all'art. 7 del D.lgs. 196/2003 in particolare, il diritto di accedere ai Suoi dati personali, di chiederne la rettifica, l'aggiornamento e la cancellazione, rivolgendosi al responsabile per il riscontro all'interessato Dr. Franco Aiello. Il titolare è MV Congressi SpA con sede in Via Marchesi 26 D - 43126 Parma.

Consenso al trattamento dei dati personali SI NO Consenso all'invio tramite e-mail o fax di materiale informativo SI NO

Data _____ Firma _____